



# Die Corona-Pandemie aus der Perspektive der Grenzforschung?

Steffen Mau  
Humboldt-Universität zu Berlin

Soziologische Perspektiven auf die Corona-Krise  
10. Juni 2020

# Globalisierung und Mobilität



- Globalisierung als Herausforderung des Territorialmodells staatlicher Ordnung: enorme Steigerung der Mobilität
- Globalisierungstheorie: „The world is flat“ (Friedman 2006), “world without walls“ (Moore 2003)
- Deinstitutionalisierung von Grenzen/Erhöhung der Durchlässigkeit
- Loss-of-control-These





# Thesen

## Covid-19



- ist keine Umkehrung der Globalisierung.
- bringt das Doppelbild von De- und Rebordering, von Öffnung und Schließung und von Mobilisierung und Immobilisierung zum Vorschein.
- forciert Grenzhärtung, Selektivität und Technologisierung als längerfristige Trends.

# Reorganisation von Grenzregimen

- Räumliche Flexibilisierung von Kontrolle
  - Exterritorialisierung von Kontrolle: Kontrolle vor der Grenze (Flughäfen, Liaison officers, Botschaften und Konsulate, Drittstaatenregelung)
  - Carrier sanctions
  - Interne Kontrolle: mobile Grenzkontrollen
- Fortifizierung und neue Mauern

Figure 1. Number of Separation Barriers Initiated and Total Length of Barriers Constructed, by Decade

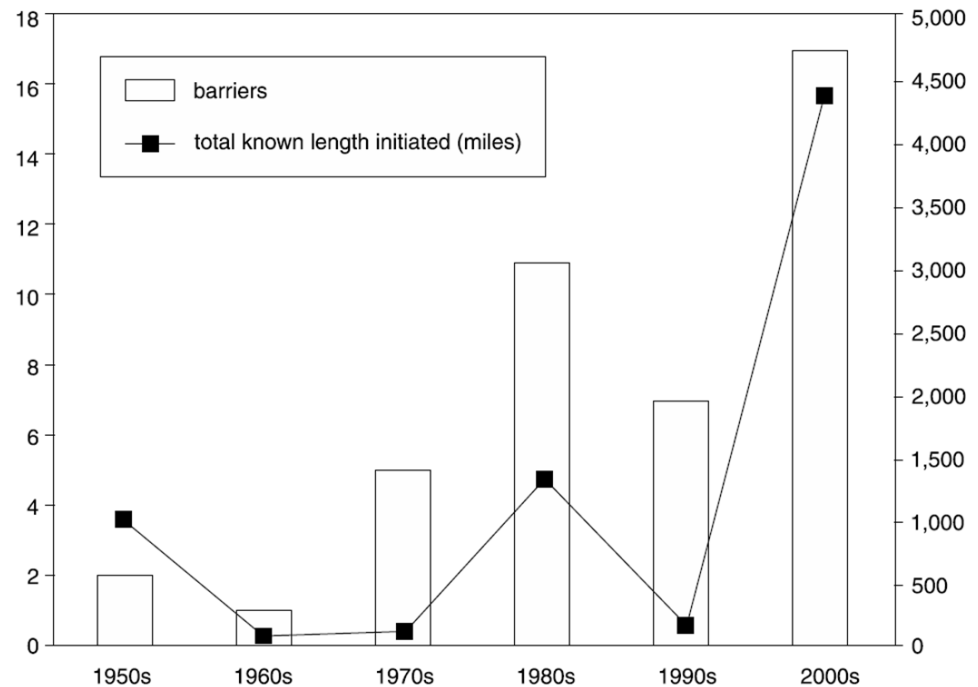

**Quelle:** Hassner & Wittenberg (2015) Barriers to Entry: Who Builds Fortified Boundaries and Why? *International Security* 40 (1), S.168.

# Harte oder weiche Grenzen?

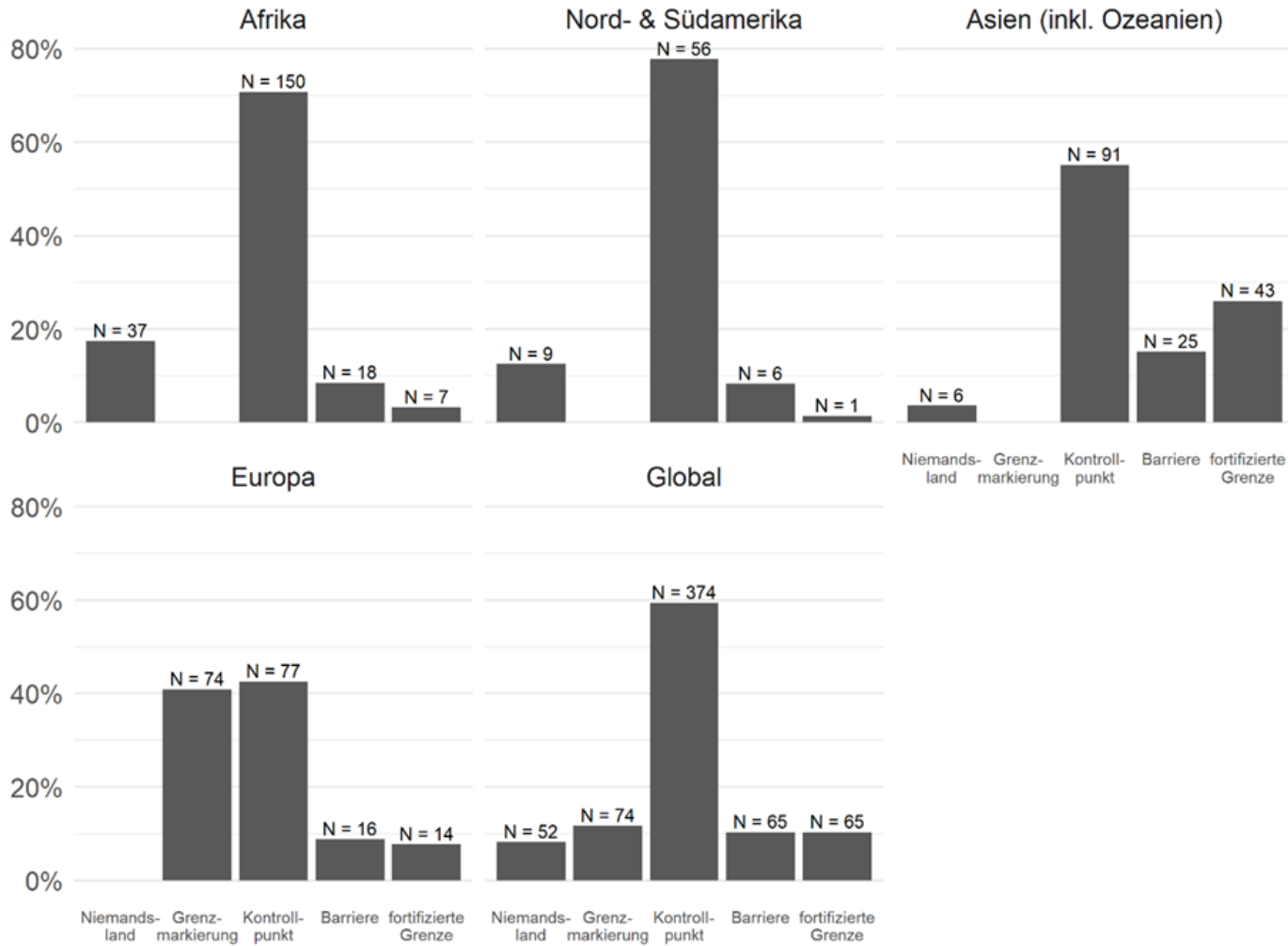

Sample: 660 Landgrenzen weltweit

Daten aus dem Projekt: Die Grenzen der Welt/SFB 1265 „Re-Figuration von Räumen“,  
MitarbeiterInnen: Fabian Gülzau, Kristina Korte, Leitung: Steffen Mau

# Grenzen als semipermeable Filter

- Größere Selektivität: erwünschte und unerwünschte Mobilität
- Allgemeine Visumpflicht nicht „globalisierungskompatibel“: Wegfall der Visumpflicht/Visa Waiver-Abkommen, Visumpolitiken als „remote control“
- Sortierprinzip an der Grenze: Risiko, Nutzen...
- Bifurkation von Mobilitätsrechten

## Globaler Durchschnitt: Anzahl der Länder aus denen ohne Visum eingereist werden kann (inbound)

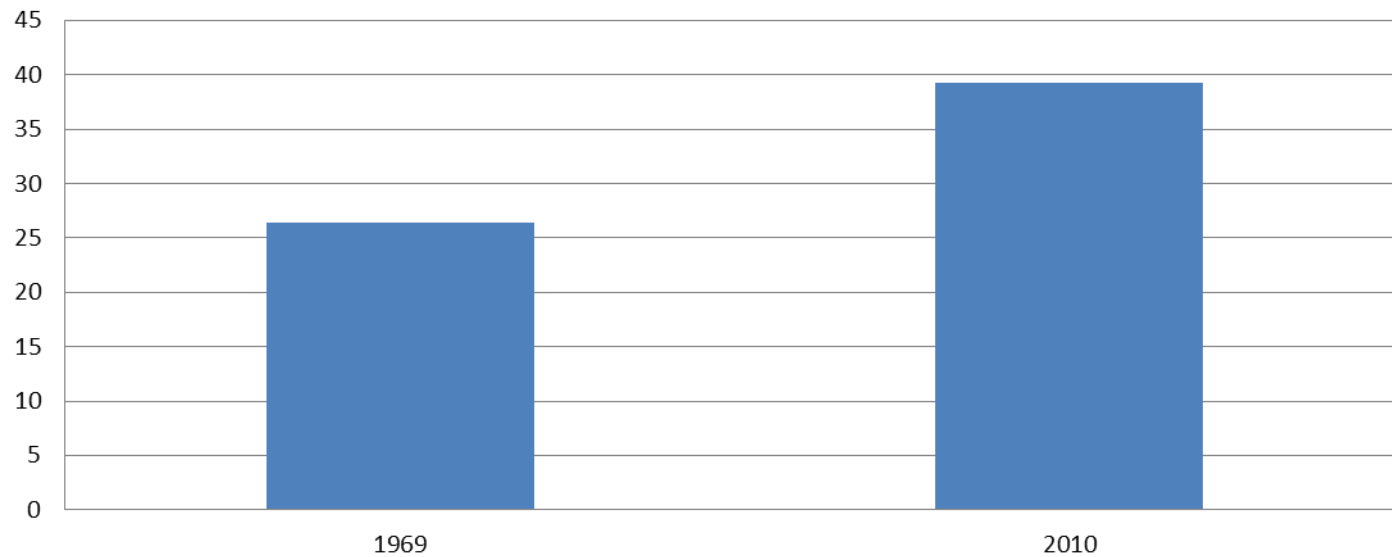

Quelle: Visa Network Data, TIM Manual der International Air Transport Association (IATA), Mau et al. 2015



# Bifurkation der Visumfreiheit

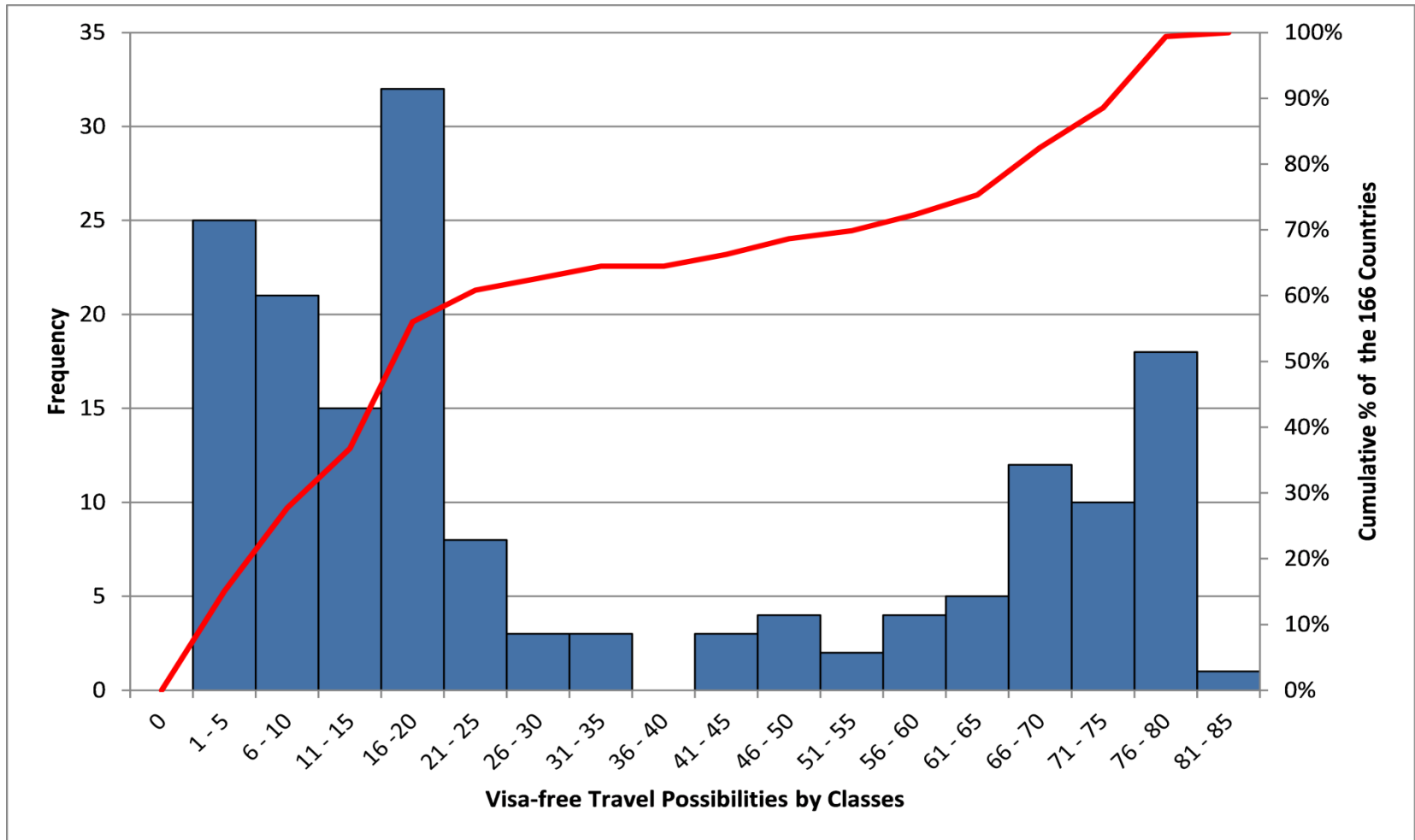

Quelle: Visa Network Data, TIM Manual der International Air Transport Association (IATA), Mau et al. 2015

# Gesundheitsbezogene Grenzpolitik: Geschichte und Gegenwart



- „Mitreisende Krankheiten“ und der/die Fremde
- Kontrolle, Isolierung, Quarantäne
- Menschen scannen
- Mobilitätseinschränkungen: (interne Grenzschießungen, Differenzierung zwischen Gruppen: „citizens first“ )



# Covid-19: Reisebeschränkungen weltweit



## International Travel Restrictions in Response to the COVID-19 Outbreak



No entry		Nationality	★	<input type="radio"/> List	<b>Country group</b>	<b>Reference date</b>
Quarantine		Residence	○	<input checked="" type="radio"/> Map		
Medical certificate		Presence	●		<input checked="" type="checkbox"/> EU/EFTA	<input type="text" value="Montag 1 Juni 2020"/>
Screening					<input checked="" type="checkbox"/> Non OECD	<input type="radio"/> ◀ ▶
Visa restriction					<input checked="" type="checkbox"/> OECD (non EU/EFTA)	
Self-isolation						

### Countries Issuing Restrictions

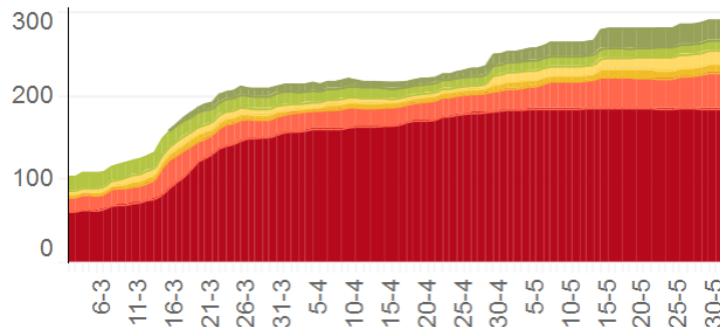

No entry restrictions as of Montag 1 Juni 2020

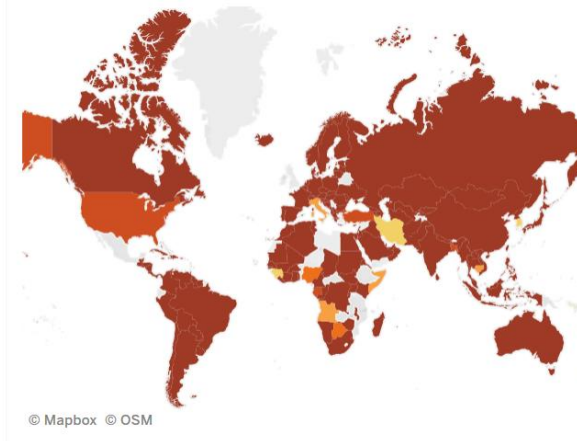

© Mapbox © OSM

# Smart Borders

- Digitale Technologien der Überwachung und Kontrolle (Diffusion von Kontrolle)
- Automatisierte Schleusen, Datenbanken, biometrische Informationen
- Steuerung des Zugangs zu Mobilitätsrechten (Scoring-Verfahren)
- Freiwillige Datenspenden und „Trusted Traveller“
- Tracking und Tracing von Mobilität und Kontaktketten
- Immunitätspass?

# Globale Trends

- Versicherheitlichung von Mobilität
- Verschachtelte Kontrollräume
- Gestufte Rechte: von Personengrenzen zu Grenzpersonen (Trusted Traveller)
- Globale Hierarchien